Данные о владельце авто

Владелец ТС	Б***** Эмир Елгуджаевич 14.12.1988
Водитель ТС	А***** АМИЛЬ РАДИКОВИЧ 05.06.1992
Регион использования	Московская обл, г Подольск
Цель использования ТС	Личная
Госномер	Н870ВО197

Общие сведения

Н870ВО 197 RUS

Модель в базе ГИБДД	БМВ 525I
VIN	WBANA51020B040600
Номер двигателя	31723166
Год	2003
Категория	B
Цвет кузова	ЧЕРНЫЙ
Объем двигателя	2494.0
Мощность	192

История владения ГИБДД

Данный автомобиль имеет дубликат ПТС из-за превышения допустимого кол-ва записей

Тип владельца	Юридическое лицо
Начальная дата регистрации	06.01.2004

Конечная дата регистрации	03.08.2007

Тип владельца	Юридическое лицо
Начальная дата регистрации	03.08.2007
Конечная дата регистрации	03.08.2007

Тип владельца	Юридическое лицо
Начальная дата регистрации	03.08.2007
Конечная дата регистрации	17.02.2010

Тип владельца	Юридическое лицо
Начальная дата регистрации	17.02.2010
Конечная дата регистрации	24.02.2010

Тип владельца	Физическое лицо
Начальная дата регистрации	06.07.2010
Конечная дата регистрации	16.10.2010

Тип владельца	Физическое лицо
Начальная дата регистрации	16.10.2010
Конечная дата регистрации	11.01.2014

Тип владельца	Физическое лицо
Начальная дата регистрации	11.01.2014
Конечная дата регистрации	02.08.2014

Тип владельца	Физическое лицо
Начальная дата регистрации	02.08.2014
Конечная дата регистрации	Настоящее время

Регистрационные действия в ГИБДД

06.01.2004 - Регистрация ТС, прибывших из других регионов Российской Федерации

03.08.2007 - Регистрация ТС, прибывших из других регионов Российской Федерации

03.08.2007 - В связи с изменением места регистрации

17.02.2010 - Снятие с учета в связи с прекращением права собственности (отчуждение, конфискация ТС)

06.07.2010 - Снятие с учета в связи с прекращением права собственности (отчуждение, конфискация ТС)

16.10.2010 - Изменение собственника (владельца) в результате совершения сделки, вступления в

Авто Эксперт

наследство, слияние и разделение капитала у юридического лица, переход права по договору лизинга, судебные решения и др.

11.01.2014 - Изменение собственника (владельца) в результате совершения сделки, вступления в наследство, слияние и разделение капитала у юридического лица, переход права по договору лизинга, судебные решения и др.

02.08.2014 - Изменение собственника (владельца) в результате совершения сделки, вступления в наследство, слияние и разделение капитала у юридического лица, переход права по договору лизинга, судебные решения и др.

ДТП по АИУС ГИБДД

Дата и время происшествия	13.09.2016 22:30
Марка (модель) ТС	OPEL (Прочие модели Opel)
Статус	Повреждено
Регион происшествия	Краснодарский край
Номер происшествия	030084473
Тип происшествия	Столкновение
Год выпуска ТС	2009

Повреждено:

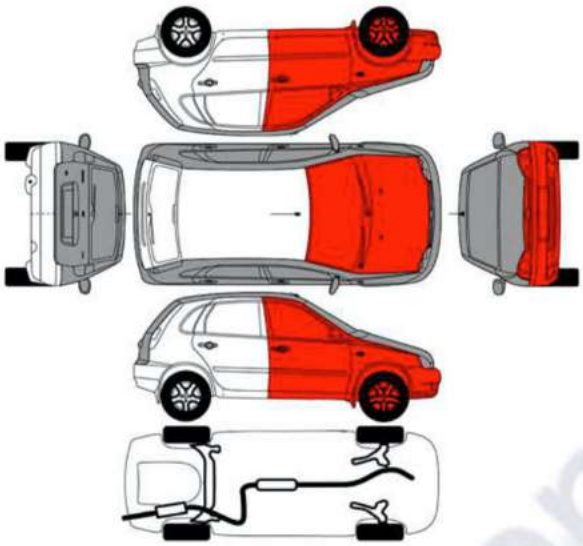

Дата и время происшествия	09.09.2016 23:50
Марка (модель) ТС	OPEL (Прочие модели Opel)
Статус	Повреждено
Регион происшествия	Краснодарский край
Номер происшествия	030082763
Тип происшествия	Столкновение
Год выпуска ТС	2009

Повреждено:

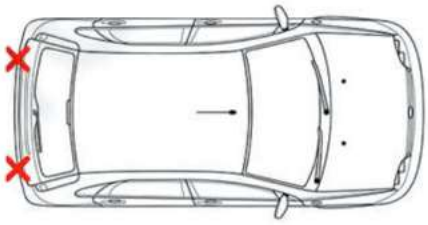

Розыск авто по ГИБДД

Статус	В РОЗЫСКЕ
Марка (модель) ТС	NISSANTEANA
Год выпуска ТС	2013
Дата учета в розыске	01.03.2016
Регион розыска	город Санкт-Петербург
Номер	2019363

Ограничения на авто ГИБДД

На автомобиль наложен арест. Все регистрационные действия с ним на данный момент запрещены.

Статус	НАЛОЖЕНЫ ОГРАНИЧЕНИЯ
Марка (модель) ТС	ЛАДА 217230
Год выпуска ТС	
Дата наложения ограничения	15.11.2016
Регион инициатора ограничения	Омская область
Кем наложено ограничение	Судебный пристав
Вид ограничения	Запрет на регистрационные действия
Номер	55#SP0740961
Основания ограничения	Документ: 9834139/3617 от 29.08.2017, Толстых Ирина Сергеевна, СПИ: 20171000346659, ИП: 13077/17/36017-ИП от 28.07.2017
Телефон инициатора	(473)2464075

Реестр залогов

В залоге	ОБНАРУЖЕН
Дата регистрации	03.02.2017
Регистрационный номер	2017-001-129274-508

Залогодатель	Васильев Андрей 27.04.1975
Залогодержатель	Общество с ограниченной отвественностью "Ломбард Авто Касса"

В залоге	ОБНАРУЖЕН
Дата регистрации	10.11.2016
Регистрационный номер	2016-000-585840-615
Залогодатель	Васильев Андрей 27.04.1975
Залогодержатель	Общество с ограниченной ответственностью "Ломбард Авто Касса"

База судебных постановлений

Суд	АС Приморского края
Дата	06.03.2017
Тип	Решение
№ дела	А51-31491-2016__20170306
Участвующие машины	C767AB125 A390BO125 A398BO125
Содержание	1. Отказать в иске.
Полный текст	ссылка на PDF

Лизинг

VIN номер	XW7BKYFK20S102374
Лизингодатель	ООО «Лизфайнэнс»
Дата регистрации	12.09.2017
Регистрационный номер	0250-12433278

Проверка ПТС

Серия и номер ПТС	36ТУ505209
Выпуск	ТАМОЖНЯ: 10104070
Тип	ОРИГИНАЛ
Статус	Не числятся в списке украденных бланков

Утилизация

Автомобиль был зарегистрирован для утилизации. Регистрационные действия с ним невозможны

Дата	18.03.2015

Фото и история продаж

Найдены данные.

Гос. номер	B004EA716
Запись №1	21.12.2018

https://www.instagram.com/p/BrnT2wwFnwW

Запись №2	21.12.2018

Пробег	185000
Цена	380000

Продаю отличный автомобиль, чистый японец, в эксплуатации с 2008 года, ABS, ESP, кондиционер, подогрев сидений, обогрев зеркал. Звоните в любое время

https://naberezhnye-chelny.drom.ru/honda/civic/32273071.html

Запись №3	21.12.2018

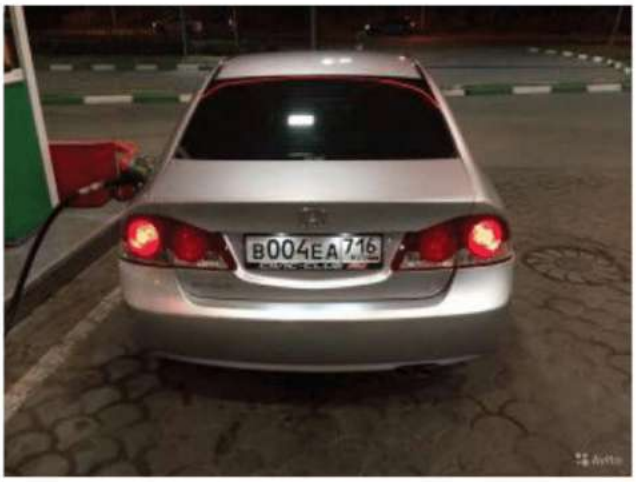

Пробег	180000
Цена	330000

Продаю отличный автомобиль,чистый японец,в эксплуатации с 2008,на машину денег не жалел,ABS,ESP,кондиционер,подогрев сидений,обогрев зеркал.все подушки на безопасности на месте,любые проверки.Можно долго писать лучше звоните в любое время отвечу на все вопросы.Торг уместен.Возможен обмен.

https://www.avito.ru/kazan/avtomobili/honda_civic_2007_1296841886

Расшифровка VIN

Идентификационный номер	Z94CT41CADR211128
Контрольный символ	Успешно прошел проверку
Марка	HYUNDAI
Модель	Solaris
Поколение модели	I
Код модели	RB
Тип транспортного средства	Многоцелевой автомобиль
Тип кузова	Седан
Количество дверей	4
Комплектация	Optima
Модельный год	2013
Начало производства	2010
Окончание производства	2013
Серия двигателя	G4FA
Тип двигателя	Бензиновый
Объём двигателя, куб.см	1396
Компоновка двигателя	L4

Мощность	78.7kW@6300rpm
Крутящий момент	135.4Nm@5000rpm
Стандарт определения мощности и момента	DIN
Соответствие экологическим нормам	Euro 4
Дополнительная информация	16V, DOHC, Gamma
Страна происхождения	Россия
Рынок сбыта	Кроме Северной Америки
Страна сборки	Россия
Город (и регион) сборки	Saint Petersbourg
Производитель	Hyundai Motor Manufacturing Rus [ООО ХЁНДЭ Мотор Мануфактуринг Рус]
Телефон производителя	(812) 418-01-00
Адрес производителя	Г. Санкт-Петербург, г. Санкт-Петербург, Горская ст., Левашовское ш., участок 1 (северо-западнее пересече
Вебсайт производителя	http://www.hyundai.com

Наличие полиса ОСАГО

Серия договора ОСАГО	MMM
Номер договора ОСАГО	5016511230
Страховая компания	ИНГОССТРАХ
Тип полиса	Ограничен список лиц, допущенных к управлению (допущено: 1 чел.)
Статус	Прекратил действие
Марка и модель и категория	Mazda CX-5 (категория «B»)
VIN	RUMKE8938GV063911
Прицеп	Нет
КБМ	0.50
Стоимость	6325.25 руб.
Дополнительная информация	Мощность двигателя для категории B, л.с.: 192.00

Данные ТО

Номер кузова	XWEJT811BC0004458
Дата диагностики	29.12.2014
Срок действия до	29.12.2016

Марка модель	BMW 525XI
Госномер	O870CP197
Номер карты ТО	346370011802489
Пробег	130 500 км
Оператор ТО	08407 Вершинин Владимир Валерьевич
ФИО эксперта	Костюхин Олег Вадимович

Номер кузова	XWEJT811BC0004458
Дата диагностики	30.12.2016
Срок действия до	30.12.2017
Марка модель	BMW 525XI
Госномер	У525ОЕ777
Номер карты ТО	084070011802471
Пробег	185 000 км
Оператор ТО	00299 (pth) ООО Монисто
ФИО эксперта	Чекменев Сергей Сергеевич

Фиксация пробега

Дата	29.12.2014
Зафиксированный пробег	130 500 км
Источник	База ТО

Дата	13.08.2017
Пробег, зафиксированный оператором	134 000 км
Источник	База страховых полюсов

Связанные с данным VIN госномера

Найдены данные

Госномер	Е372НО 53 RUS
Дата занесения	26.02.2020
Источник	База техосмотра ГИБДД

Госномер	К236НМ 33 RUS
Дата занесения	22.03.2018

Источник	База техосмотра ГИБДД

Использование в такси

Найдены данные об использовании автомобиля в службах такси

Дата начала лицензии	16.08.2013
Номер разрешения	Серия МСК №036949
Наименование ЮЛ или ИП	ООО «Сити Сервис»
Ф.И.О. Водителя	Не определено
Регистрационный знак	Т927ХР77
Дата окончания лицензии	Не определена
Номер СТС	77 10 334590
ИНН организации	7724864495

Проверка на каршеринг

Найдены данные об использовании автомобиля в службах каршеринга

Номер кузова/VIN	Z94CT41CBHR542999
Госномер	Р591ТА777
Марка	Hyundai
Модель	Solaris
Дата регистрации	2016/12/10
Тип владельца	Юридическое лицо
Название юр.лица	ООО “Каршеринг Россия”
ИНН	7705999472
Тип операции	Первичная регистрация
Регион	Центральный, Москва

Место регистрации	г. Москва

Особые отметки таможни

Дата ввоза	30-08-2011
Страна ввоза	Белорусия
Описание	CITROEN C4 PICASSO БЕНЗИН (155Л.С.)

Штрафы ГИБДД

Найден 1 неоплаченный штраф на сумму 3000 руб.

Дата и время нарушения	13.12.2018 в 09:57
Статья КоАП РФ:	12.17 ч.1.2 - нарушение, предусмотренное частью 1.1 статьи 12.17 КоАП РФ, совершенное в городе федерального значения Москве или Санкт-Петербурге
Подразделение ГИБДД	УГИБДД ГУ МВД России по г. Москве
Постановление	18810177181215152755 от 15.12.2018
Сумма штрафа	3 000 РУБ.

Сервисное обслуживание

Найдены данные

Дата	**23.11.2017**
Пробег	4760 км
Тип работ	Фильтр салонный – замена
	Фильтр топливный (дизель) - замена
	Масло и масляный фильтр двигателя - замена
Запчасти и расходники	Фильтр салонный
	Фильтр топливный (дизель)
	Масляный фильтр двигателя
	Масло Castrol
Дата	**13.04.2018**
Пробег	5870 км
Тип работ	Шиномонтаж 18 диаметр дисков (за 4 колеса)

Дата	**01.09.2018**
Пробег	12900 км
Тип работ	Элемент фильтрующий воздушного фильтра – замена
	Фильтр салонный - замена
	Масло и масляный фильтр двигателя - замена
	Масло Castrol
Запчасти и расходники	Фильтр салонный
	Фильтр воздушный
	Масляный фильтр двигателя
	Масло моторное синтетическое 1 литр

Участие в аукционах США и Европы

Найдены данные

Цена продажи	$8,979 USD
Цена ремонта	$8,795 USD
Место продажи:	FL - WEST PALM BEACH
Пробег	72,728 MI (ACTUAL)
Основные повреждения	FRONT END
Вторичные повреждения	MINOR DENT/SCRATCHES
VIN	KMHEC4A47BA006621
Тип кузова	SEDAN 4D
Цвет	Silver

Объем двигателя	2.4L 4
Трансмиссия	AUTOMATIC
Привод	FWD
Количество цилиндров	4
Тип двигателя	HYBRID ENGINE
Наличие ключей	YES

Оценка в аукционах Carprice

Найдены данные

Дата	14.09.2015
Описание операции	Проведение оценки по срочному выкупу
Цена	670 000 РУБ.

Дата	07.11.2015
Описание операции	Участие в аукционе Carprice
Результат	Продано
Цена продажи	620 000 РУБ.

Дополнительные базы ГИБДД

Найдены данные

Дата регистрации	01.09.2012
Телефон владельца	79646449XXX
Цена авто по ДКП	1 183 000 руб.

Рассчет от АвтоЭксперта

Возможный средний пробег	233800 км

Из рассчета среднего пробега по РФ в 16.7 тыс км в год. По данным АВТОСТАТ`а

Примерная стоимость ОСАГО	10982.4 руб

Рассчет полиса на 1 год для московского региона, водителей старше 22 лет и опытом вождения более 3ех лет

Транспортный налог	9600 руб

Из рассчета для московского региона

Расшифровка комплектации. Только для автомобилей BMW, CHRYSLER, CITROEN, DODGE, FORD, HYUNDAI (кроме производства калининградского «Автотор»), INFINITI, JAGUAR, JEEP, KIA (кроме производства калининградского «Автотор», LAND ROVER, LEXUS, MAYBACH, MERCEDES-BENZ, MINI,

NISSAN, PEUGEOT, RENAULT, ROLLS-ROYCE, SMART, TOYOTA. Тип и кол-во информации зависит от марки авто и завода изготовителя.

Vin	Wbavd910x0ae65411
Код исполнения	Vd91
Дата производства	2005-10-27
Код модели	E90 ()
Модель	330xd ol (eur)
Тип кузова	Седан, 4 дв. (lim)
Двигатель	M57/t2
Рабочий объем двигателя, л.	3.00
Мощность, квт	170
Коробка передач	Автоматическая (aut)
Привод	Полный (allr)
Рулевое управление	Руль слева (ll)
Цвет кузова	Black sapphire metallic (475)
Обивка салона	Leder dakota/schwarz (lcsw)
S321a	Наружное доп. оборудование в цвет кузова (exterieurumfaenge in wagenfarbe)
S497a	Средний подлокотник в задн.части салона (mittelarmlehne im fond)
S520a	Фары противотуманные (nebelscheinwerfer)
S548a	Спидометр (kilometertacho)
S169a	Система нейтрализации ог eu 3 (abgasnorm eu3)
S2aba	Л/с диск bmw с эллипс.сп.диз.162 (lm raeder/ellipsoidsp.162/mischb.)
S203a	Привод на все колеса (allradsystem)
S205a	Автоматическая коробка передач (automatic getriebe)
S249a	Многофункциональное рулевое колесо (multifunktion fuer lenkrad)
S255a	Спортивное рулевое колесо с нпб кожа (sport-lederlenkrad)
S302a	Система сигнализации (alarmanlage)
S4aba	Отделка из цен.пор.дерева корень ореха (edelholzausfuehrung nussbaum wurzel)
S403a	Стеклянная крышка люка с электроприводом (glasdach, elektrisch)
S415a	Солнцезащитная штора зд (sonnenschutzrollo fuer heckscheibe)
S428a	Знак аварийной остановки и аптечка (warndreieck)

Авто Эксперт

S431a	Внутр.зеркало с автоматич.затемнением (innenspiegel,automatisch abblendend)
S441a	Комплект для курящих (raucherpaket)
S459a	Эл.рег.положения сиденья с функц.памяти (sitzverstellung, elektr.mit memory)
S465a	Сист.с люком д.перевозки длинном.предм. (durchladesystem)
S481a	Спортивное сиденье (sportsitze fuer fahrer/beifahrer)
S494a	Система обогр.сиден.водителя/перед.пасс. (sitzheizung fuer fahrer/beifahrer)
S502a	Система омывателей фар (scheinwerfer-waschanlage)
S508a	Сигнализация авар.сближен.при парк.(pdc) (park distance control (pdc))
S521a	Regensensor (regensensor)
S522a	Ксеноновая фара (xenon-licht)
S534a	Автоматическая система кондиционирования (klimaautomatik)
S563a	Пакет светотехники (lichtpaket)
S644a	Подготовка под моб.телефон с bluetooth (handy vorb. mit bluetooth-schnitts.)
S663a	Радиоприемник bmw professional (radio bmw professional)
S672a	Cd-чейнджер на 6 дисков (cd wechsler 6-fach)
S676a	Система динамиков hifi (hifi lautsprechersystem)
P7rra	Пакет dynamic (dynamic paket)
S8sda	Защита картера, экспортные исполнения (unterfahrschutz laender)
S8s3a	°твюь.сыюъшаютър яаш ваюурэшш б ьхбвр (autom. verriegelung beim anfahren)
S818a	Главный выключатель батареи (batteriehauptschalter)
S842a	Исполнение для стран с холодным климатом (kaltland-ausfuehrung)
S850a	Dummy-salapa (zusaetzl. tankfuellung export)
S853a	Надпись для панели приборов, англ. (sprachversion englisch)
S861a	Набор данных без eobd (aenderung codierdatensatz)
S863a	Список дилеров европа (service kontakt-flyer europa)
S880a	Бортовая документация, английский (englisch / bordliteratur)
S9aaa	Защита покрытия кузова (aussenhautschutz)
S984a	Кодирование периодичности то (kodierung wartungsintervall)

Бонус к отчету

Промо акции для клиентов

- Промокод на скидку 500р. для услуги выездной диагностики
- Промокод на скидку до 20% на оформление полиса КАСКО/ОСАГО»

Авто Эксперт